

**Informasi Umum**

Merek Kendaraan	: Toyota	Kepemilikan	: Perorangan
Model & Tipe	: Kijang Innova G	Tanggal Inspeksi	: 07-10-2022
Transmisi	: Automatic	Lokasi Inspeksi	: Bandengan Jakarta
Tahun Produksi	: 2020	Nama Pengaju Inspeksi	: Wasmid
Odometer Kendaraan	: 30.106	No Telp Pengaju Inspeksi	: 881011624621
Warna Kendaraan	: Silever Metalik	Harga Jual yang diinginkan	: NaN
Nomor Polisi	: B 2184 BIY	Nama Inspektor	: Wasmid
Pajak s/d	: 24-02-2023		

**Dokumen**
**A**
**Mesin**
**A**
**Mekanikal**
**A**
**Elektrikal**
**A**
**Interior**
**A**
**Eksterior**
**A**
**Skor Keseluruhan**
**91%**

A = Sangat Baik, B = Baik, C = Sedang, D = Kurang

## Dokumen Kepemilikan

Keterangan:

☒ Ya

☐ Tidak

STNK	:	<input checked="" type="checkbox"/>	Buku Servis	:	<input checked="" type="checkbox"/>
BPKB	:	<input checked="" type="checkbox"/>	Kunci Serep	:	<input checked="" type="checkbox"/>
Faktur	:	<input checked="" type="checkbox"/>	Status Pajak	:	<input checked="" type="checkbox"/>
Buku Manual	:	<input checked="" type="checkbox"/>			

Foto STNK:



## Mesin

Keterangan:

☒ Baik

☐ Kurang

☐ Perlu Ganti

☐ Tidak ada

Oli Rembes/Bocor	:	<input checked="" type="checkbox"/>	Kipas Radiator	:	<input checked="" type="checkbox"/>
Oli Mesin	:	<input checked="" type="checkbox"/>	Kipas A/C	:	<input checked="" type="checkbox"/>
Oli Transmisi	:	<input checked="" type="checkbox"/>	Saringan Udara Mesin	:	<input checked="" type="checkbox"/>
Minyak Rem	:	<input checked="" type="checkbox"/>	Master Rem	:	<input checked="" type="checkbox"/>
Minyak Power Steering	:	<input checked="" type="checkbox"/>	Booster Rem	:	<input checked="" type="checkbox"/>
Minyak Kopling	:	<input type="checkbox"/>	Lampu Check Engine	:	<input checked="" type="checkbox"/>
Air Radiator	:	<input checked="" type="checkbox"/>	Lampu ABS	:	<input checked="" type="checkbox"/>
Kondisi Aki ___%	:	<input checked="" type="checkbox"/>	Kompresor A/C	:	<input checked="" type="checkbox"/>
Fan Belt	:	<input checked="" type="checkbox"/>	Kondensor AC	:	<input checked="" type="checkbox"/>
Pompa power steering	:	<input checked="" type="checkbox"/>			

## Mekanikal

Keterangan:

☒ Baik

☐ Perlu Diganti

Racksteer	:	<input checked="" type="checkbox"/>	Ball Join Kanan	:	<input checked="" type="checkbox"/>
Tie Rod Depan Kiri	:	<input checked="" type="checkbox"/>	Link Stabil Kanan	:	<input checked="" type="checkbox"/>
Tie Rod Depan Kanan	:	<input checked="" type="checkbox"/>	Link Stabil Kiri	:	<input checked="" type="checkbox"/>
Ball Join Kiri	:	<input checked="" type="checkbox"/>	Knalpot (Tabung muffler)	:	<input checked="" type="checkbox"/>

## Mekanikal

Keterangan:

■ Baik

■ Cukup

■ Perlu Ganti

Ban : ■  
Velg : ■

Shockbreaker : ■  
Rem : ■

Ban : ■  
Velg : ■

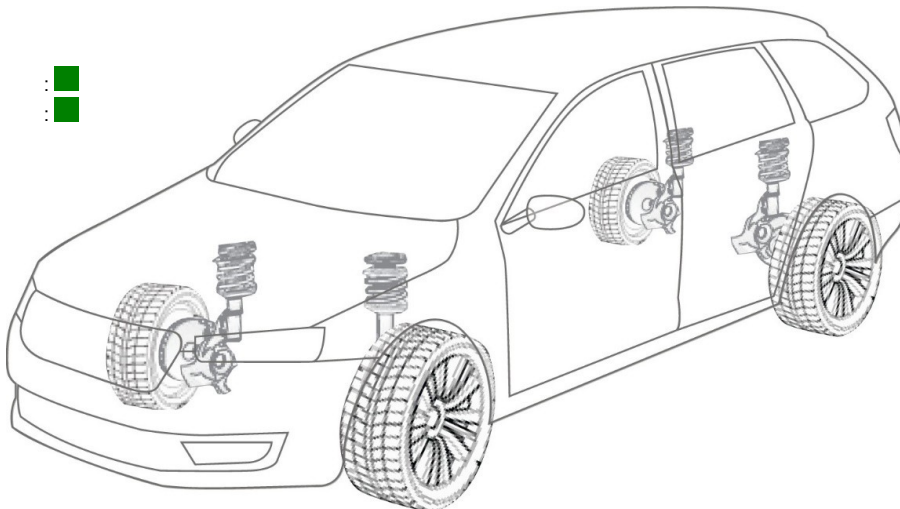

Ban : ■  
Velg : ■  
g : ■

Shockbreaker : ■  
Rem : ■

Ban : ■  
Velg : ■

## Eksterior

Keterangan:

■ Baik

■ Perlu Repair

■ Harus Ganti

■ Tidak ada

- |                                |   |                                      |
|--------------------------------|---|--------------------------------------|
| 1. Kap Mesin                   | : | <span style="color: green;">■</span> |
| 2. Windshield Kaca Depan       | : | <span style="color: green;">■</span> |
| 3. Grill Depan                 | : | <span style="color: green;">■</span> |
| 4. Bumper Depan                | : | <span style="color: green;">■</span> |
| 5. Fender Depan Kanan          | : | <span style="color: green;">■</span> |
| 6. Assembly Spion Kanan        | : | <span style="color: green;">■</span> |
| 7. Kaca Pintu Depan Kanan      | : | <span style="color: green;">■</span> |
| 8. Pintu Depan Kanan           | : | <span style="color: green;">■</span> |
| 9. Pintu Belakang Kanan        | : | <span style="color: green;">■</span> |
| 10. Kaca Pintu Tengah Kanan    | : | <span style="color: green;">■</span> |
| 11. Kaca Fender Belakang Kanan | : | <span style="color: green;">■</span> |
| 12. Fender Belakang Kanan      | : | <span style="color: green;">■</span> |
| 13. Pintu Bagasi               | : | <span style="color: green;">■</span> |
| 14. Kaca Belakang              | : | <span style="color: green;">■</span> |
| 15. Bumper Belakang            | : | <span style="color: green;">■</span> |
| 16. Fender Belakang Kiri       | : | <span style="color: green;">■</span> |
| 17. Kaca Fender Belakang Kiri  | : | <span style="color: green;">■</span> |
| 18. Kaca Pintu Tengah Kiri     | : | <span style="color: green;">■</span> |
| 19. Pintu Belakang Kiri        | : | <span style="color: green;">■</span> |
| 20. Pintu Depan Kiri           | : | <span style="color: green;">■</span> |
| 21. Kaca Pintu Depan Kiri      | : | <span style="color: green;">■</span> |
| 22. Assembly Spion Kiri        | : | <span style="color: green;">■</span> |
| 23. Fender Depan Kiri          | : | <span style="color: green;">■</span> |
| 24. Panel Atap Kendaraan       | : | <span style="color: green;">■</span> |

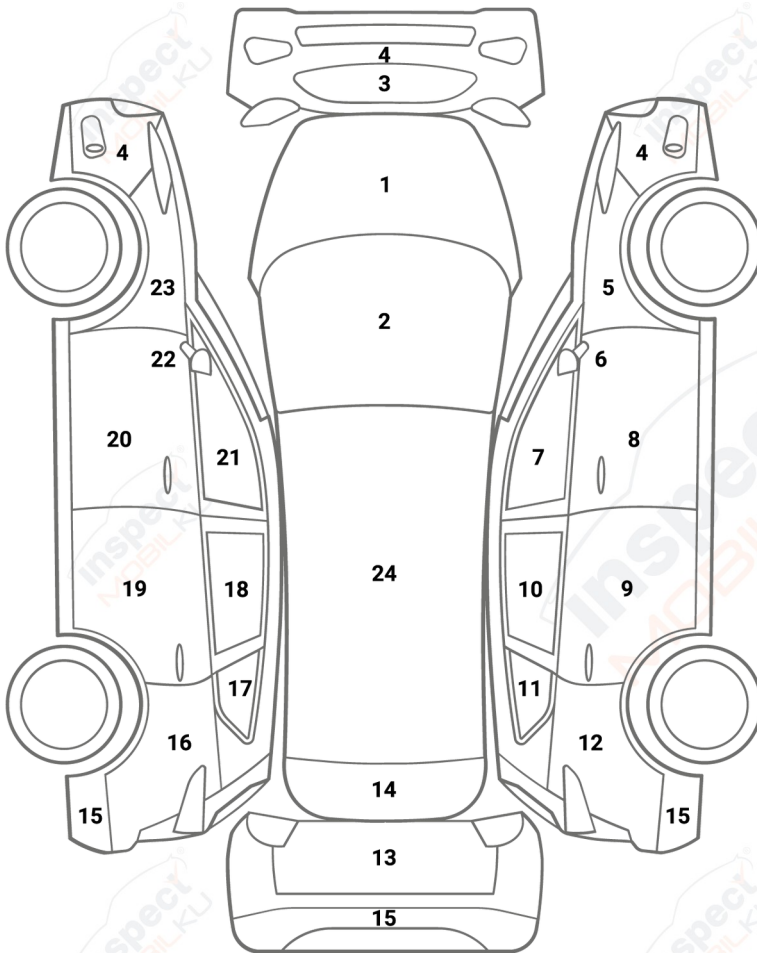

## Eksterior

Keterangan:

■ Baik

■ Perlu Repair

■ Harus Ganti

■ Tidak ada

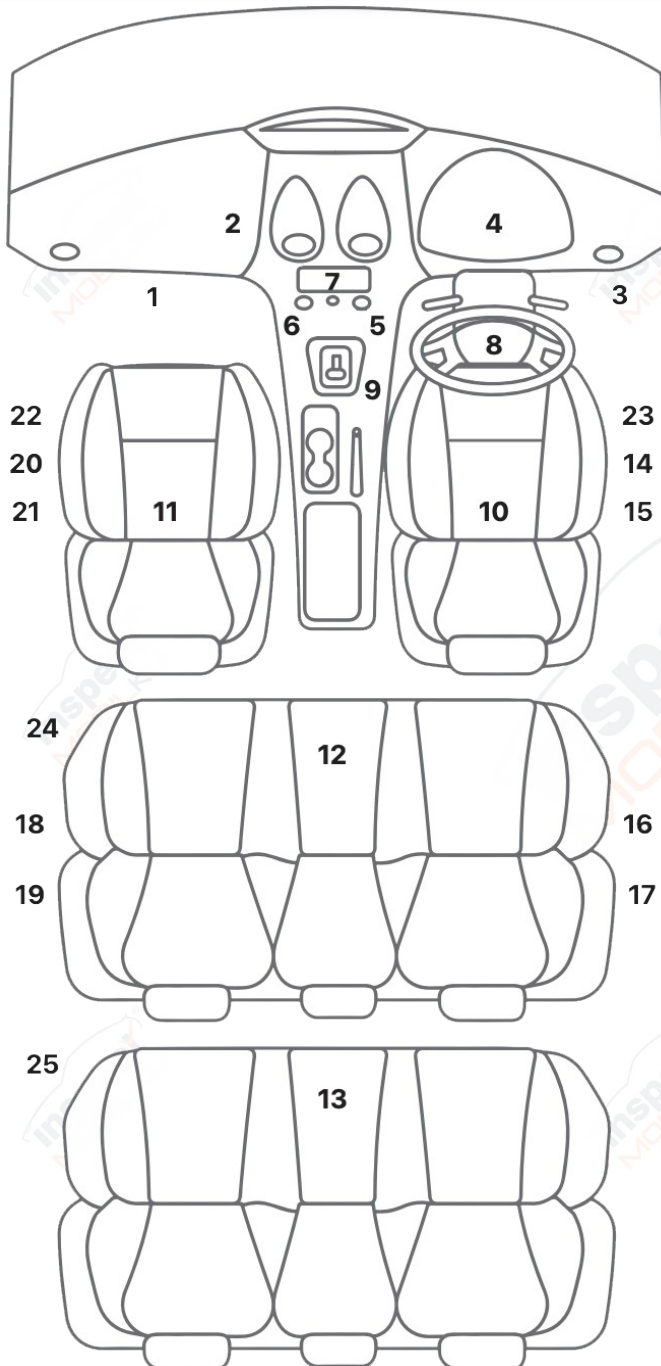

- |   |   |   |
|---|---|---|
| 1. Filter A/C                           | : | ■ |
| 2. Freon A/C                            | : | ■ |
| 3. Pengaturan Posisi Spion              | : | ■ |
| 4. Instrumen Speedometer                | : | ■ |
| 5. Pengaturan A/C (Fan Speed)           | : | ■ |
| 6. Pengaturan A/C (Temperatur)          | : | ■ |
| 7. Layar Head Unit (1 Din / 2 Din)      | : | ■ |
| 8. Lingkar Kemudi                       | : | ■ |
| 9. Tuas Transmisi                       | : | ■ |
| 10. Jok Depan Kanan                     | : | ■ |
| 11. Jok Depan Kiri                      | : | ■ |
| 12. Jok Tengah                          | : | ■ |
| 13. Jok Belakang                        | : | ■ |
| 14. Central Lock Pintu (Depan Kanan)    | : | ■ |
| 15. Power Window Pintu (Depan Kanan)    | : | ■ |
| 16. Central Lock Pintu (Belakang Kanan) | : | ■ |
| 17. Power Window Pintu (Belakang Kanan) | : | ■ |
| 18. Central Lock Pintu (Belakang Kiri)  | : | ■ |
| 19. Power Window Pintu (Belakang Kiri)  | : | ■ |
| 20. Central Lock Pintu (Depan Kiri)     | : | ■ |
| 21. Power Window Pintu (Depan Kiri)     | : | ■ |
| 22. Pengaturan Jok Depan Kiri           | : | ■ |
| 23. Pengaturan Jok Depan Kanan          | : | ■ |
| 24. Pengaturan Jok Baris 2 (Tengah)     | : | ■ |
| 25. Pengaturan Jok Baris 3 (Bagasi)     | : | ■ |

## Foto Mobil



Kap Mesin



Gril Depan



Bumper Depan



Kaca Depan



Fender Kanan Depan



Fender Kiri Depan



Pintu Depan Kanan



Pintu Depan Kiri



Kaca Depan Kanan



Kaca Depan Kiri

## Foto Mobil



Spion Kanan



Spion Kiri



Ban & Velg Depan Kanan



Ban & Velg Depan Kiri



Fender Belakang Kanan



Fender Belakang Kiri

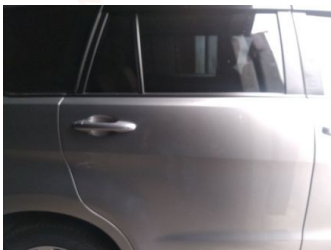

Pintu Belakang Kanan

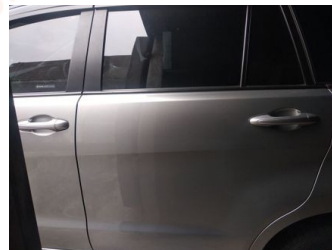

Pintu Belakang Kiri



Kaca Belakang Kanan



Kaca Belakang Kiri

## Foto Mobil



Ban & Velg Belakang Kanan



Ban & Velg Belakang Kiri



Bumper Belakang



Kap Belakang / Kap Bagasi



Kaca Belakang



Atap