

**Informasi Umum**

Merek Kendaraan	: Mercedes-Benz	Harga Pajak	: 20.500.000
Model & Tipe	: E-Class E300	Kepemilikan	: Perusahaan
Transmisi	: AT	Tanggal Inspeksi	: 21-08-2024
Tahun Produksi	: 2018	Lokasi Inspeksi	: Jalan Gatot Subroto, Petamburan, Kecamatan Tanah Abang, Kota Jakarta Pusat, Daerah Khusus Ibukota Jakarta, Indonesia, 10260
Odometer Kendaraan	: 47.067	Nama Pengaju Inspeksi	: Cxxxxxxxx Kxxxxx
Warna Kendaraan	: Hitam	No Telp Pengaju Inspeksi	: 82200000000
Nomor Polisi	: B 1966 PAI	Harga Jual yang diinginkan	: 600.000.000
Pajak s/d	: 12-03-2025	Nama Inspektur	: Mobilku - Eko

**Dokumen**
**A**
**Mesin**
**A**
**Mekanikal**
**B**
**Elektrikal**
**A**
**Eksterior**
**B**
**Interior**
**B**
**Skor Keseluruhan**
**80%**

A = Sangat Baik, B = Baik, C = Sedang, D = Kurang

## Dokumen Kepemilikan

Keterangan: ☒ Ya ☒ Tidak

STNK	:	<input checked="" type="checkbox"/>	Buku Servis	:	<input checked="" type="checkbox"/>
BPKB	:	<input checked="" type="checkbox"/>	Kunci Serep	:	<input checked="" type="checkbox"/>
Faktur	:	<input checked="" type="checkbox"/>	Status Pajak	:	<input checked="" type="checkbox"/>
Buku Manual	:	<input checked="" type="checkbox"/>			

Foto STNK:



## Mesin

Keterangan: ☒ Baik ☒ Kurang ☒ Perlu Ganti ☒ Tidak ada

Oli Rembes/Bocor	:	<input checked="" type="checkbox"/>	Kipas Radiator	:	<input checked="" type="checkbox"/>
Oli Mesin	:	<input checked="" type="checkbox"/>	Kipas A/C	:	<input checked="" type="checkbox"/>
Oli Transmisi	:	<input checked="" type="checkbox"/>	Saringan Udara Mesin	:	<input checked="" type="checkbox"/>
Minyak Rem	:	<input checked="" type="checkbox"/>	Master Rem	:	<input checked="" type="checkbox"/>
Minyak Power Steering	:	<input checked="" type="checkbox"/>	Booster Rem	:	<input checked="" type="checkbox"/>
Minyak Kopling	:	<input checked="" type="checkbox"/>	Lampu Check Engine	:	<input checked="" type="checkbox"/>
Air Radiator	:	<input checked="" type="checkbox"/>	Lampu ABS	:	<input checked="" type="checkbox"/>
Kondisi Aki __%	:	<input checked="" type="checkbox"/>	Kompresor A/C	:	<input checked="" type="checkbox"/>
Fan Belt	:	<input checked="" type="checkbox"/>	Kondensor AC	:	<input checked="" type="checkbox"/>
Pompa power steering	:	<input checked="" type="checkbox"/>			

## Mekanikal

Keterangan: ☒ Baik ☒ Perlu Diganti

Racksteer	:	<input checked="" type="checkbox"/>	Ball Join Kanan	:	<input checked="" type="checkbox"/>
Tie Rod Depan Kiri	:	<input checked="" type="checkbox"/>	Link Stabil Kanan	:	<input checked="" type="checkbox"/>
Tie Rod Depan Kanan	:	<input checked="" type="checkbox"/>	Link Stabil Kiri	:	<input checked="" type="checkbox"/>
Ball Join Kiri	:	<input checked="" type="checkbox"/>	Knalpot (Tabung muffler)	:	<input checked="" type="checkbox"/>

## Mekanikal

Keterangan:

■ Baik

■ Cukup

■ Perlu Ganti

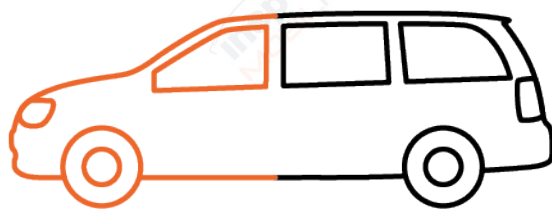

### DEPAN



Ban  
Kiri



Shock  
Breaker



Ban  
Kanan



Velg  
Kiri



Kampas  
Rem



Velg  
Kanan

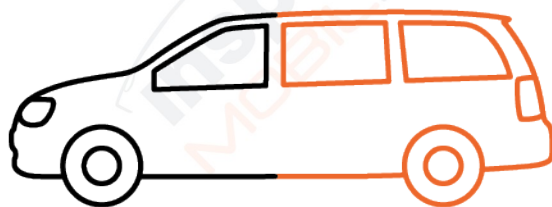

### BELAKANG



Ban  
Kiri



Shock  
Breaker



Ban  
Kanan



Velg  
Kiri



Kampas  
Rem



Velg  
Kanan



## Eksterior

Keterangan:

■ Baik

■ Perlu Repair

■ Harus Ganti

■ Tidak ada

1. Kap Mesin : ■
2. Windshield Kaca Depan : ■
3. Grill Depan : ■
4. Bumper Depan : ■
5. Fender Depan Kanan : ■
6. Assembly Spion Kanan : ■
7. Kaca Pintu Depan Kanan : ■
8. Pintu Depan Kanan : ■
9. Pintu Belakang Kanan : ■
10. Kaca Pintu Tengah Kanan : ■
11. Kaca Fender Belakang Kanan : ■
12. Fender Belakang Kanan : ■
13. Pintu Bagasi : ■
14. Kaca Belakang : ■
15. Bumper Belakang : ■
16. Fender Belakang Kiri : ■
17. Kaca Fender Belakang Kiri : ■
18. Kaca Pintu Tengah Kiri : ■
19. Pintu Belakang Kiri : ■
20. Pintu Depan Kiri : ■
21. Kaca Pintu Depan Kiri : ■
22. Assembly Spion Kiri : ■
23. Fender Depan Kiri : ■
24. Panel Atap Kendaraan : ■

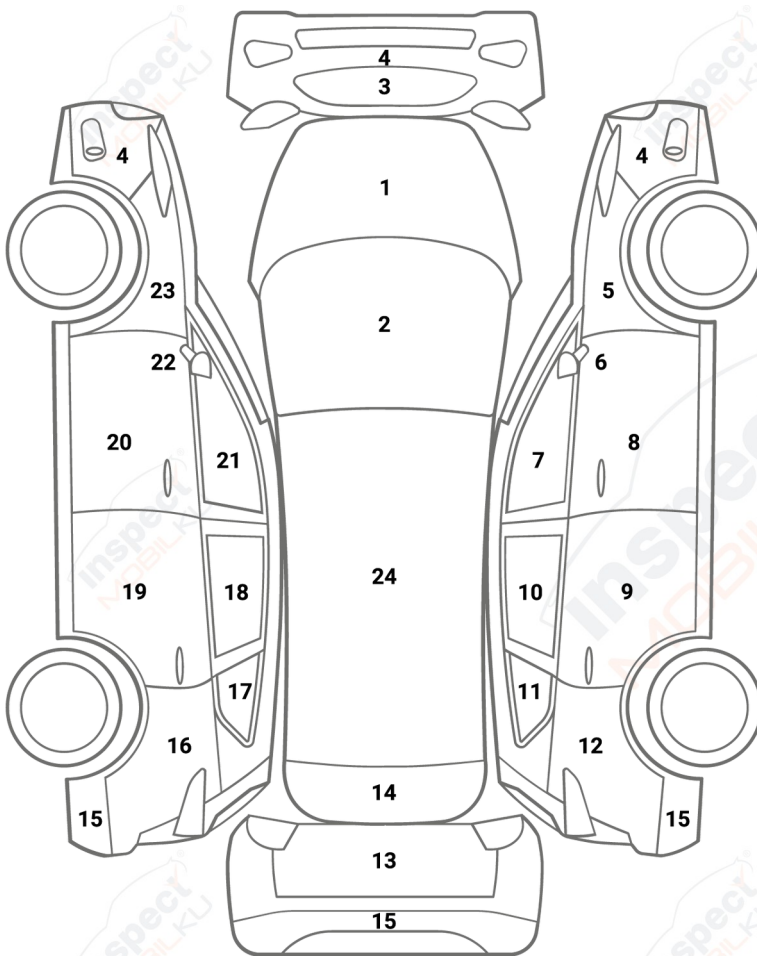

## Interior

Keterangan:

■ Baik

■ Kotor

■ Harus Ganti

■ Tidak ada

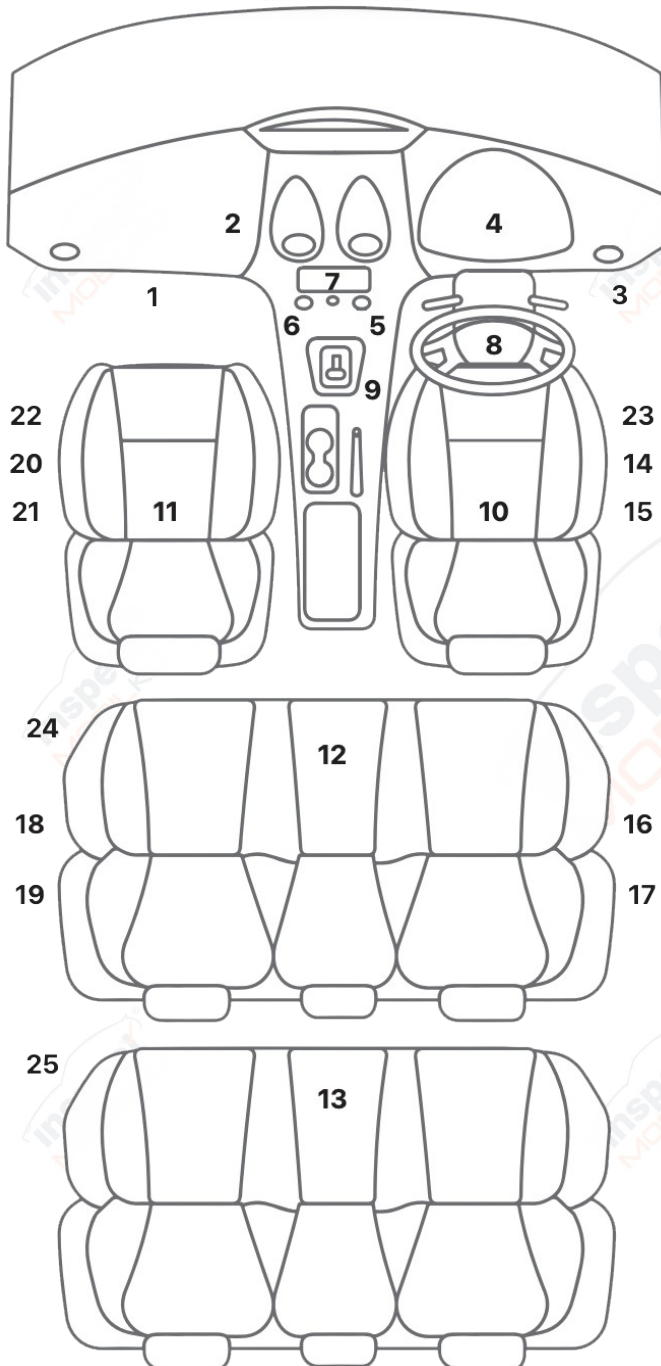

1. Filter A/C	:	■
2. Freon A/C	:	■
3. Pengaturan Posisi Spion	:	■
4. Instrumen Speedometer	:	■
5. Pengaturan A/C (Fan Speed)	:	■
6. Pengaturan A/C (Temperatur)	:	■
7. Layar Head Unit (1 Din / 2 Din)	:	■
8. Lingkar Kemudi	:	■
9. Tuas Transmisi	:	■
10. Jok Depan Kanan	:	■
11. Jok Depan Kiri	:	■
12. Jok Tengah	:	■
13. Jok Belakang	:	■
14. Central Lock Pintu (Depan Kanan)	:	■
15. Power Window Pintu (Depan Kanan)	:	■
16. Central Lock Pintu (Belakang Kanan)	:	■
17. Power Window Pintu (Belakang Kanan)	:	■
18. Central Lock Pintu (Belakang Kiri)	:	■
19. Power Window Pintu (Belakang Kiri)	:	■
20. Central Lock Pintu (Depan Kiri)	:	■
21. Power Window Pintu (Depan Kiri)	:	■
22. Pengaturan Jok Depan Kiri	:	■
23. Pengaturan Jok Depan Kanan	:	■
24. Pengaturan Jok Baris 2 (Tengah)	:	■
25. Pengaturan Jok Baris 3 (Bagasi)	:	■



## Foto Mobil



Kap Mesin



Gril Depan



Bumper Depan



Kaca Depan



Fender Kanan Depan



Fender Kiri Depan



Pintu Depan Kanan



Pintu Depan Kiri



Kaca Depan Kanan



Kaca Depan Kiri

## Foto Mobil

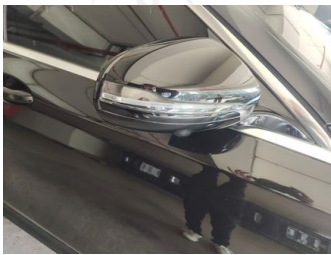

Spion Kanan



Spion Kiri



Ban & Velg Depan Kanan



Ban & Velg Depan Kiri



Fender Belakang Kanan



Fender Belakang Kiri



Pintu Belakang Kanan



Pintu Belakang Kiri



No image

Kaca Belakang Kanan



No image

Kaca Belakang Kiri

## Foto Mobil



Ban & Velg Belakang Kanan



Ban & Velg Belakang Kiri

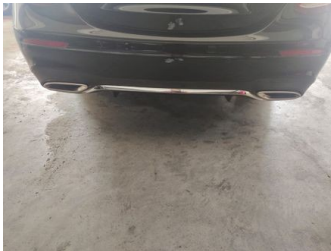

Bumper Belakang



Kap Belakang / Kap Bagasi



Kaca Belakang



Atap