

## Informasi Umum

Merek Kendaraan	: Honda	Harga Pajak	: 8.837.000
Model & Tipe	: CR-V 1.5 Turbo Prestige	Kepemilikan	: Perusahaan
Transmisi	: CVT	Tanggal Inspeksi	: 16-05-2025
Tahun Produksi	: 2022	Lokasi Inspeksi	: Jl. Bandengan Utara Raya No.13, RT.2/RW.3, Pekojan, Kec. Tambora, Kota Jakarta Barat, Daerah Khusus Ibukota Jakarta 11240
Odometer Kendaraan	: 44.928	Nama Pengaju Inspeksi	: Pak Darwis
Warna Kendaraan	: Hitam Mutiara	No Telp Pengaju Inspeksi	: 81281345545
Nomor Polisi	: B 1841 PJU	Harga Jual yang diinginkan	: 111.111.111
Pajak s/d	: 19-12-2025	Nama Inspektori	: Mobilku - Agung



Dokumen

A

Mesin

B

Mekanikal

A

Elektrikal

A

Eksterior

A

Interior

A

Skor Keseluruhan

85%

A = Sangat Baik, B = Baik, C = Sedang, D = Kurang

## Dokumen Kepemilikan

Keterangan: ☒ Ya ☐ Tidak

STNK	:	<input checked="" type="checkbox"/>	Buku Servis	:	<input checked="" type="checkbox"/>
BPKB	:	<input checked="" type="checkbox"/>	Kunci Serep	:	<input checked="" type="checkbox"/>
Faktur	:	<input checked="" type="checkbox"/>	Status Pajak	:	<input checked="" type="checkbox"/>
Buku Manual	:	<input checked="" type="checkbox"/>			

Foto STNK:



## Mesin

Keterangan: ☒ Baik ☐ Kurang ☐ Perlu Ganti ☐ Tidak ada

Oli Rembes/Bocor	:	<input type="checkbox"/>	Kipas Radiator	:	<input checked="" type="checkbox"/>
Oli Mesin	:	<input type="checkbox"/>	Kipas A/C	:	<input checked="" type="checkbox"/>
Oli Transmisi	:	<input checked="" type="checkbox"/>	Saringan Udara Mesin	:	<input checked="" type="checkbox"/>
Minyak Rem	:	<input checked="" type="checkbox"/>	Master Rem	:	<input checked="" type="checkbox"/>
Minyak Power Steering	:	<input checked="" type="checkbox"/>	Booster Rem	:	<input checked="" type="checkbox"/>
Minyak Kopling	:	<input checked="" type="checkbox"/>	Lampu Check Engine	:	<input checked="" type="checkbox"/>
Air Radiator	:	<input checked="" type="checkbox"/>	Lampu ABS	:	<input checked="" type="checkbox"/>
Kondisi Aki __%	:	<input checked="" type="checkbox"/>	Kompresor A/C	:	<input checked="" type="checkbox"/>
Fan Belt	:	<input checked="" type="checkbox"/>	Kondensor AC	:	<input checked="" type="checkbox"/>
Pompa power steering	:	<input checked="" type="checkbox"/>			

## Mekanikal

Keterangan: ☒ Baik ☐ Perlu Diganti

Racksteer	:	<input checked="" type="checkbox"/>	Ball Join Kanan	:	<input checked="" type="checkbox"/>
Tie Rod Depan Kiri	:	<input checked="" type="checkbox"/>	Link Stabil Kanan	:	<input checked="" type="checkbox"/>
Tie Rod Depan Kanan	:	<input checked="" type="checkbox"/>	Link Stabil Kiri	:	<input checked="" type="checkbox"/>
Ball Join Kiri	:	<input checked="" type="checkbox"/>	Knalpot (Tabung muffler)	:	<input checked="" type="checkbox"/>

## Mekanikal

Keterangan:

■ Baik

■ Cukup

■ Perlu Ganti

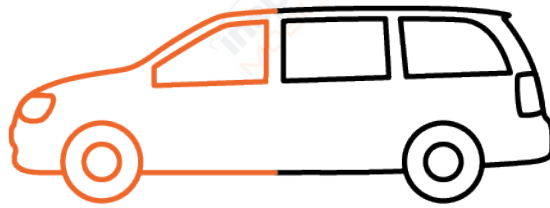

### DEPAN



Ban  
Kiri



Shock  
Breaker



Ban  
Kanan



Velg  
Kiri



Kampas  
Rem



Velg  
Kanan

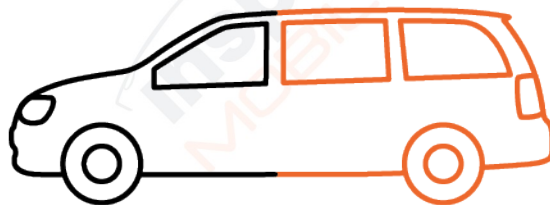

### BELAKANG



Ban  
Kiri



Shock  
Breaker



Ban  
Kanan



Velg  
Kiri



Kampas  
Rem



Velg  
Kanan



## Eksterior

Keterangan:

■ Baik

■ Perlu Repair

■ Perlu Ganti

■ Tidak ada

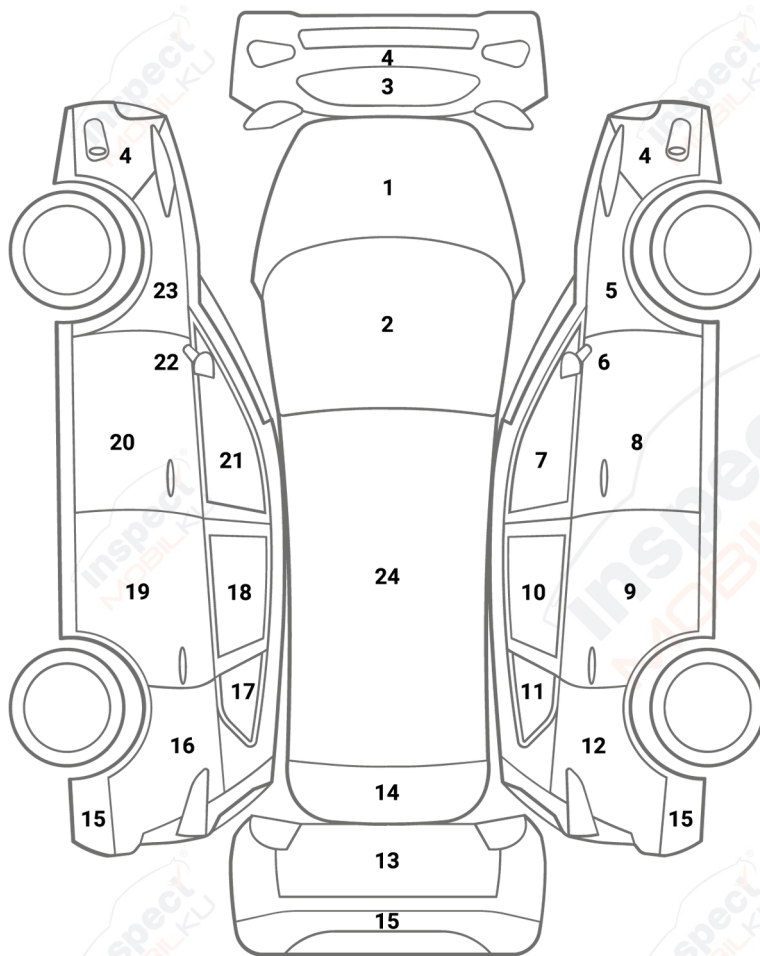

- |                                |   |   |
|--------------------------------|---|---|
| 1. Kap Mesin                   | : | ■ |
| 2. Windshield Kaca Depan       | : | ■ |
| 3. Grill Depan                 | : | ■ |
| 4. Bumper Depan                | : | ■ |
| 5. Fender Depan Kanan          | : | ■ |
| 6. Assembly Spion Kanan        | : | ■ |
| 7. Kaca Pintu Depan Kanan      | : | ■ |
| 8. Pintu Depan Kanan           | : | ■ |
| 9. Pintu Belakang Kanan        | : | ■ |
| 10. Kaca Pintu Tengah Kanan    | : | ■ |
| 11. Kaca Fender Belakang Kanan | : | ■ |
| 12. Fender Belakang Kanan      | : | ■ |
| 13. Pintu Bagasi               | : | ■ |
| 14. Kaca Belakang              | : | ■ |
| 15. Bumper Belakang            | : | ■ |
| 16. Fender Belakang Kiri       | : | ■ |
| 17. Kaca Fender Belakang Kiri  | : | ■ |
| 18. Kaca Pintu Tengah Kiri     | : | ■ |
| 19. Pintu Belakang Kiri        | : | ■ |
| 20. Pintu Depan Kiri           | : | ■ |
| 21. Kaca Pintu Depan Kiri      | : | ■ |
| 22. Assembly Spion Kiri        | : | ■ |
| 23. Fender Depan Kiri          | : | ■ |
| 24. Panel Atap Kendaraan       | : | ■ |

## Interior

Keterangan:

■ Baik

■ Kotor

■ Perlu Ganti

■ Tidak ada

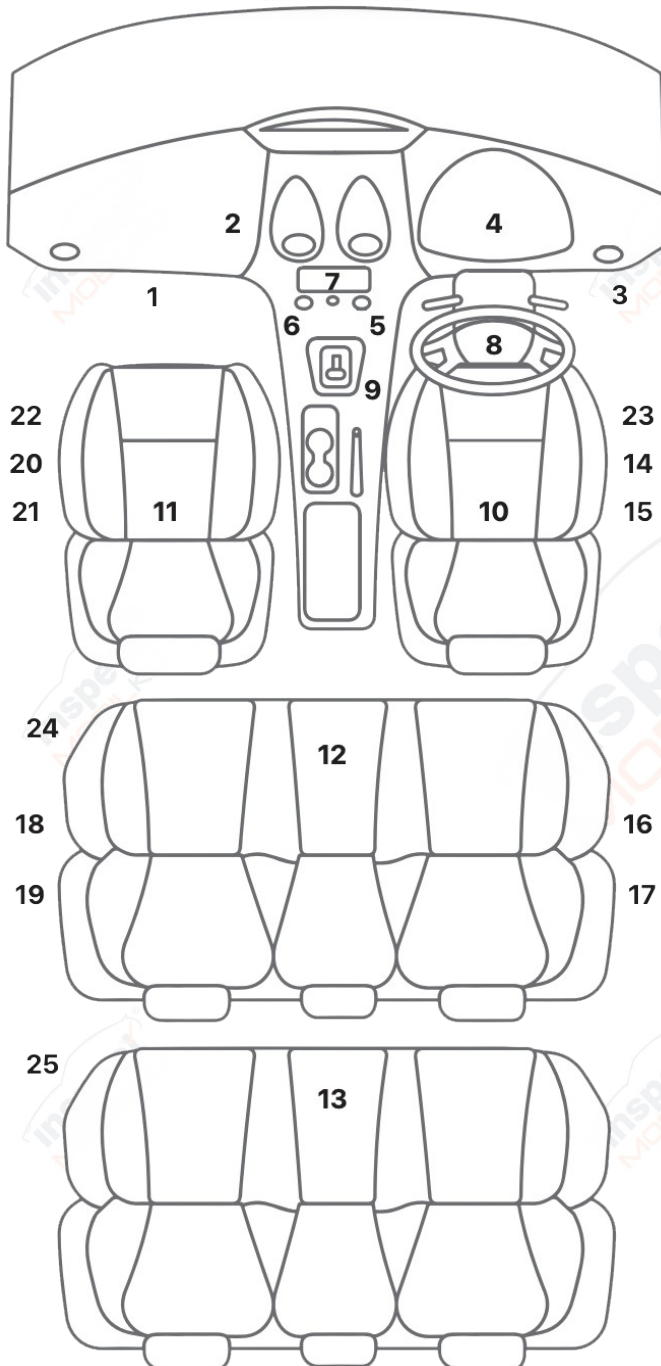

1. Filter A/C	:	■
2. Freon A/C	:	■
3. Pengaturan Posisi Spion	:	■
4. Instrumen Speedometer	:	■
5. Pengaturan A/C (Fan Speed)	:	■
6. Pengaturan A/C (Temperatur)	:	■
7. Layar Head Unit (1 Din / 2 Din)	:	■
8. Lingkar Kemudi	:	■
9. Tuas Transmisi	:	■
10. Jok Depan Kanan	:	■
11. Jok Depan Kiri	:	■
12. Jok Tengah	:	■
13. Jok Belakang	:	■
14. Central Lock Pintu (Depan Kanan)	:	■
15. Power Window Pintu (Depan Kanan)	:	■
16. Central Lock Pintu (Belakang Kanan)	:	■
17. Power Window Pintu (Belakang Kanan)	:	■
18. Central Lock Pintu (Belakang Kiri)	:	■
19. Power Window Pintu (Belakang Kiri)	:	■
20. Central Lock Pintu (Depan Kiri)	:	■
21. Power Window Pintu (Depan Kiri)	:	■
22. Pengaturan Jok Depan Kiri	:	■
23. Pengaturan Jok Depan Kanan	:	■
24. Pengaturan Jok Baris 2 (Tengah)	:	■
25. Pengaturan Jok Baris 3 (Bagasi)	:	■



## Foto Mobil



Kap Mesin



Gril Depan



Bumper Depan



Kaca Depan

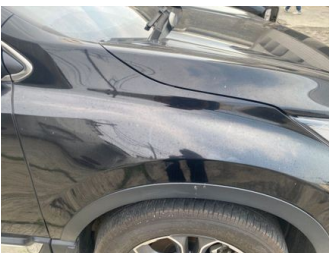

Fender Kanan Depan



Fender Kiri Depan



Pintu Depan Kanan



Pintu Depan Kiri



Kaca Depan Kanan



Kaca Depan Kiri



Spion Kanan



Spion Kiri



Ban & Velg Depan Kanan



Ban & Velg Depan Kiri



Fender Belakang Kanan



Fender Belakang Kiri



Pintu Belakang Kanan



Pintu Belakang Kiri



Kaca Belakang Kanan



Kaca Belakang Kiri

## Foto Mobil



Ban & Velg Belakang Kanan



Ban & Velg Belakang Kiri



Bumper Belakang



Kap Belakang / Kap Bagasi



Kaca Belakang



Atap

## Catatan Inspektur

Ada baret pada bagian body, kisi-kisi ac depan tengah lecet, piringan rem berkarat