

Informasi Umum

Merek Kendaraan	: Honda	Kepemilikan	: Perorangan
Model & Tipe	: CR-V 1.5	Tanggal Inspeksi	: 19-08-2022
Transmisi	: Automatic	Lokasi Inspeksi	: Bandengan Jakarta
Tahun Produksi	: 2018	Nama Pengaju Inspeksi	: Wasmid
Odometer Kendaraan	: 36.179	No Telp Pengaju Inspeksi	: 881011624621
Warna Kendaraan	: Putih	Harga Jual yang diinginkan	: 395.000.000
Nomor Polisi	: B 1121 WJF	Nama Inspektor	: Wasmid
Pajak s/d	: 30-05-2023		

Dokumen
A
Mesin
A
Mekanikal
B
Elektrikal
A
Interior
A
Eksterior
A
Skor Keseluruhan
89%

A = Sangat Baik, B = Baik, C = Sedang, D = Kurang

Dokumen Kepemilikan

Keterangan:

☒ Ya

☐ Tidak

STNK	:	<input checked="" type="checkbox"/>	Buku Servis	:	<input checked="" type="checkbox"/>
BPKB	:	<input checked="" type="checkbox"/>	Kunci Serep	:	<input checked="" type="checkbox"/>
Faktur	:	<input checked="" type="checkbox"/>	Status Pajak	:	<input checked="" type="checkbox"/>
Buku Manual	:	<input checked="" type="checkbox"/>			

Foto STNK:

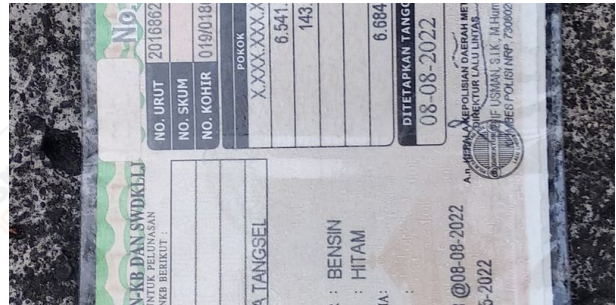

Mesin

Keterangan:

☒ Baik

☐ Kurang

☐ Perlu Ganti

☐ Tidak ada

Oli Rembes/Bocor	:	<input checked="" type="checkbox"/>	Kipas Radiator	:	<input checked="" type="checkbox"/>
Oli Mesin	:	<input checked="" type="checkbox"/>	Kipas A/C	:	<input checked="" type="checkbox"/>
Oli Transmisi	:	<input checked="" type="checkbox"/>	Saringan Udara Mesin	:	<input checked="" type="checkbox"/>
Minyak Rem	:	<input checked="" type="checkbox"/>	Master Rem	:	<input checked="" type="checkbox"/>
Minyak Power Steering	:	<input type="checkbox"/>	Booster Rem	:	<input checked="" type="checkbox"/>
Minyak Kopling	:	<input type="checkbox"/>	Lampu Check Engine	:	<input checked="" type="checkbox"/>
Air Radiator	:	<input checked="" type="checkbox"/>	Lampu ABS	:	<input checked="" type="checkbox"/>
Kondisi Aki ___%	:	<input checked="" type="checkbox"/>	Kompresor A/C	:	<input checked="" type="checkbox"/>
Fan Belt	:	<input checked="" type="checkbox"/>	Kondensor AC	:	<input checked="" type="checkbox"/>
Pompa power steering	:	<input type="checkbox"/>			

Mekanikal

Keterangan:

☒ Baik

☐ Perlu Diganti

Racksteer	:	<input checked="" type="checkbox"/>	Ball Join Kanan	:	<input checked="" type="checkbox"/>
Tie Rod Depan Kiri	:	<input checked="" type="checkbox"/>	Link Stabil Kanan	:	<input checked="" type="checkbox"/>
Tie Rod Depan Kanan	:	<input checked="" type="checkbox"/>	Link Stabil Kiri	:	<input checked="" type="checkbox"/>
Ball Join Kiri	:	<input checked="" type="checkbox"/>	Knalpot (Tabung muffler)	:	<input checked="" type="checkbox"/>

Mekanikal

Keterangan:

■ Baik

■ Cukup

■ Perlu Ganti

Ban : ■
Velg : ■

Shockbreaker : ■
Rem : ■

Ban : ■
Velg : ■

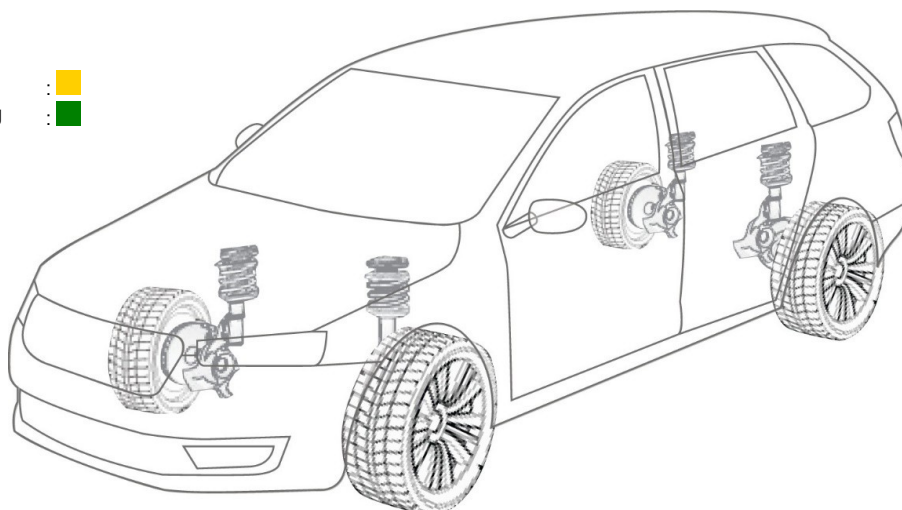

Shockbreaker : ■
Rem : ■

Ban : ■
Velg : ■

Ban : ■
Velg : ■

Eksterior

Keterangan:

■ Baik

■ Perlu Repair

■ Harus Ganti

■ Tidak ada

1. Kap Mesin : ■
2. Windshield Kaca Depan : ■
3. Grill Depan : ■
4. Bumper Depan : ■
5. Fender Depan Kanan : ■
6. Assembly Spion Kanan : ■
7. Kaca Pintu Depan Kanan : ■
8. Pintu Depan Kanan : ■
9. Pintu Belakang Kanan : ■
10. Kaca Pintu Tengah Kanan : ■
11. Kaca Fender Belakang Kanan : ■
12. Fender Belakang Kanan : ■
13. Pintu Bagasi : ■
14. Kaca Belakang : ■
15. Bumper Belakang : ■
16. Fender Belakang Kiri : ■
17. Kaca Fender Belakang Kiri : ■
18. Kaca Pintu Tengah Kiri : ■
19. Pintu Belakang Kiri : ■
20. Pintu Depan Kiri : ■
21. Kaca Pintu Depan Kiri : ■
22. Assembly Spion Kiri : ■
23. Fender Depan Kiri : ■
24. Panel Atap Kendaraan : ■

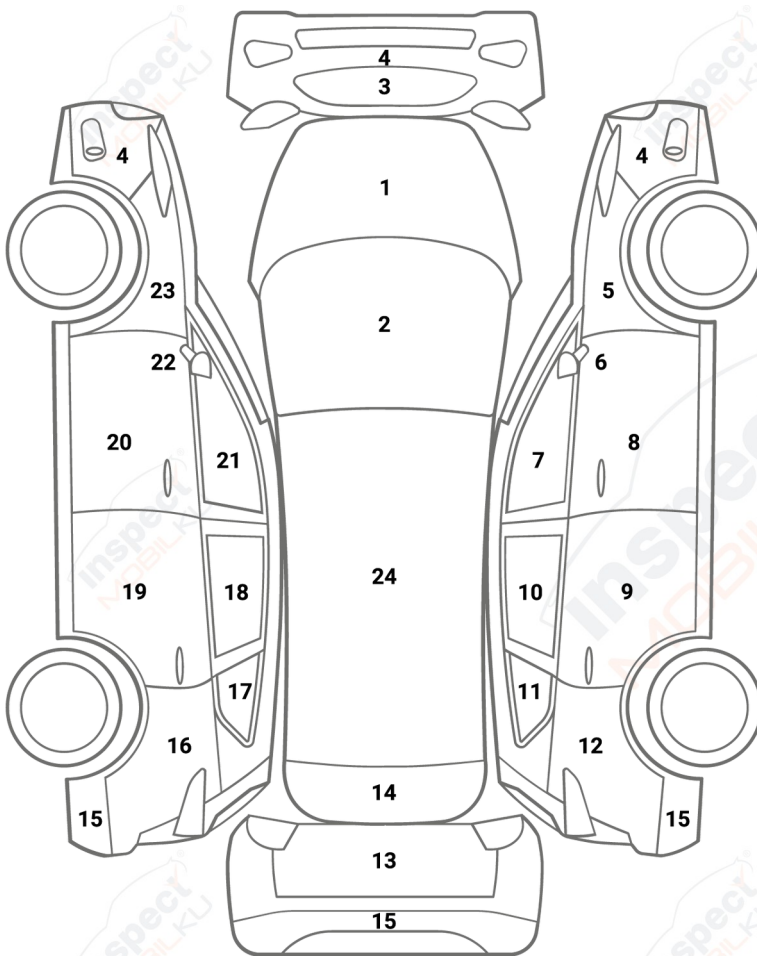

Eksterior

Keterangan:

■ Baik

■ Perlu Repair

■ Harus Ganti

■ Tidak ada

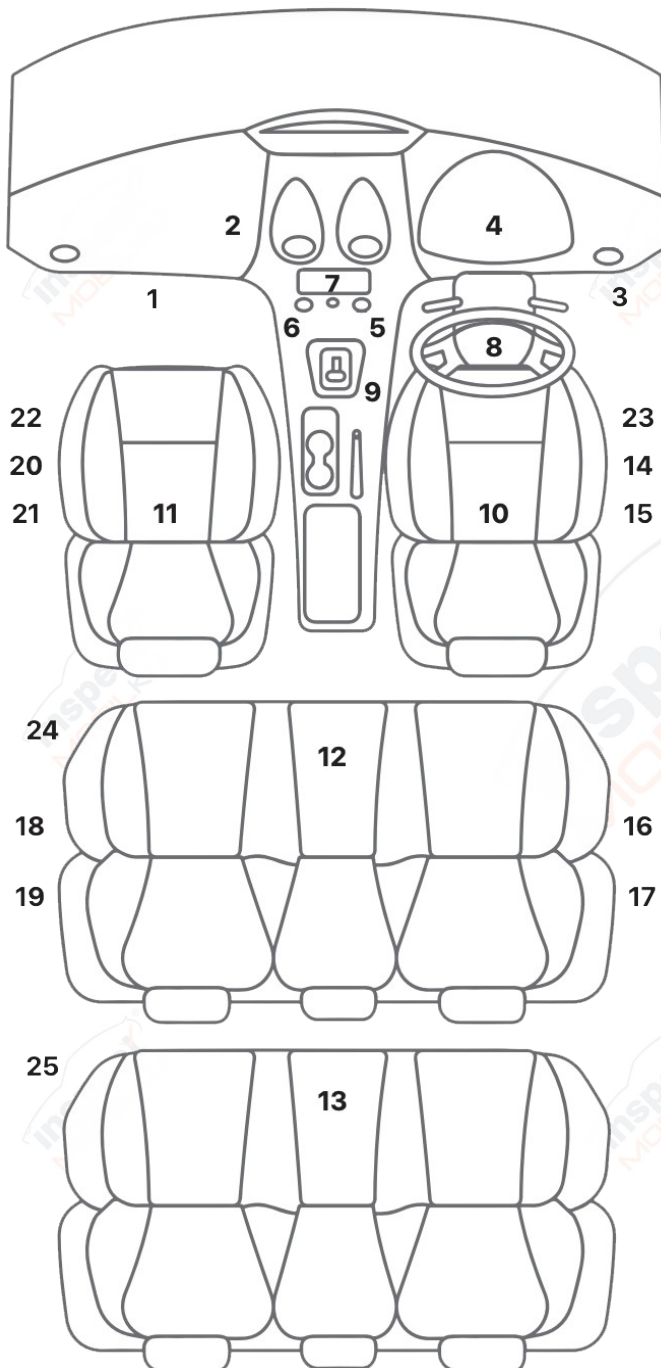

- | | | |
|---|---|---|
| 1. Filter A/C | : | ■ |
| 2. Freon A/C | : | ■ |
| 3. Pengaturan Posisi Spion | : | ■ |
| 4. Instrumen Speedometer | : | ■ |
| 5. Pengaturan A/C (Fan Speed) | : | ■ |
| 6. Pengaturan A/C (Temperatur) | : | ■ |
| 7. Layar Head Unit (1 Din / 2 Din) | : | ■ |
| 8. Lingkar Kemudi | : | ■ |
| 9. Tuas Transmisi | : | ■ |
| 10. Jok Depan Kanan | : | ■ |
| 11. Jok Depan Kiri | : | ■ |
| 12. Jok Tengah | : | ■ |
| 13. Jok Belakang | : | ■ |
| 14. Central Lock Pintu (Depan Kanan) | : | ■ |
| 15. Power Window Pintu (Depan Kanan) | : | ■ |
| 16. Central Lock Pintu (Belakang Kanan) | : | ■ |
| 17. Power Window Pintu (Belakang Kanan) | : | ■ |
| 18. Central Lock Pintu (Belakang Kiri) | : | ■ |
| 19. Power Window Pintu (Belakang Kiri) | : | ■ |
| 20. Central Lock Pintu (Depan Kiri) | : | ■ |
| 21. Power Window Pintu (Depan Kiri) | : | ■ |
| 22. Pengaturan Jok Depan Kiri | : | ■ |
| 23. Pengaturan Jok Depan Kanan | : | ■ |
| 24. Pengaturan Jok Baris 2 (Tengah) | : | ■ |
| 25. Pengaturan Jok Baris 3 (Bagasi) | : | ■ |

Foto Mobil



Kap Mesin



Gril Depan



Bumper Depan



Kaca Depan

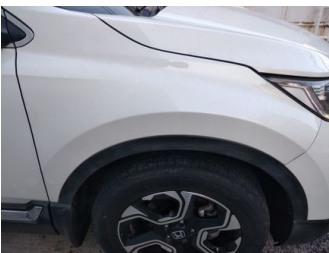

Fender Kanan Depan

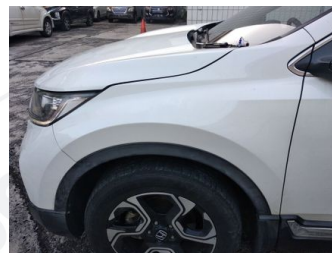

Fender Kiri Depan



Pintu Depan Kanan



Pintu Depan Kiri



Kaca Depan Kanan



Kaca Depan Kiri

Foto Mobil



Spion Kanan



Spion Kiri



Ban & Velg Depan Kanan



Ban & Velg Depan Kiri



Fender Belakang Kanan



Fender Belakang Kiri



Pintu Belakang Kanan



Pintu Belakang Kiri



Kaca Belakang Kanan



Kaca Belakang Kiri

Foto Mobil



Ban & Velg Belakang Kanan



Ban & Velg Belakang Kiri



Bumper Belakang



Kap Belakang / Kap Bagasi



Kaca Belakang



Atap